

## ชนิดของยาและสารเสพติดที่ตรวจพบ

จำนวน 28 ชนิด ประกอบด้วย

**AMPHETAMINES:** methamphetamine, amphetamine, MDMA, MDA

**COCAINE:** cocaine, benzoylecgonine

**OPIOIDS:** 6-monoacetylmorphine, morphine, codeine

**METHADONE:** methadone, EDDP

**CANNABINOIDS:** 11-Nor-delta 9-THC-COOH, THC

**BENZODIAZEPINES:** alprazolam, diazepam, nordiazepam, midazolam, oxazepam, temazepam, clonazepam, nitrazepam, flunitrazepam

**MISCELLANEOUS DRUGS:** mitragynine, ketamine, norketamine, tramadol, oxycodone, benzhexol

## ประเภทของการตรวจ

- **แบบทั้งเส้น** ทำให้ทราบว่ามีการใช้ยาหรือสารเสพติดหรือไม่
- **แบบแบ่งระยะ** ทำให้ทราบถึงระยะเวลาย้อนหลังในช่วงที่มีการใช้ยาหรือสารเสพติด

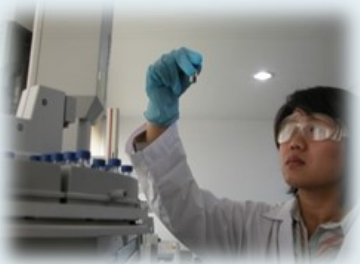

## การนำส่งตัวอย่างเส้นผม

ติดต่อ

หน่วยบริหารจัดการวัตถุพยาน (ชั้น 9)

สถาบันนิติวิทยาศาสตร์ กระทรวงยุติธรรม

ศูนย์ราชการเฉลิมพระเกียรติฯ

อาคารรัฐประศาสนภักดี

120 หมู่ 3 ถนนแจ้งวัฒนะ แขวงทุ่งสองห้อง

เขตหลักสี่ กรุงเทพมหานคร 10210

โทร. 02-142-3593

## อัตราค่าบริการ

- **แบบทั้งเส้น** ค่าบริการ 5,000 บาท
- **แบบแบ่งระยะ** ค่าบริการ 5,000 บาท/ระยะ

## ติดต่อสอบถามข้อมูล

กลุ่มตรวจพิสูจน์ทางเคมี

สถาบันนิติวิทยาศาสตร์ กระทรวงยุติธรรม

อาคารปฏิบัติการ ชั้น 2

111 หมู่ 4 ตำบลบ้านใหม่ อำเภอเมืองปทุมธานี

จังหวัดปทุมธานี 12000

โทรศัพท์ 081-849-8469

## คำแนะนำการตรวจ สารเสพติดในเส้นผม (Hair Drug Testing)

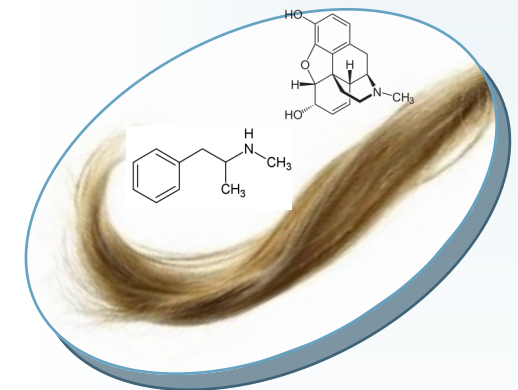

กลุ่มตรวจพิสูจน์ทางเคมี  
สถาบันนิติวิทยาศาสตร์

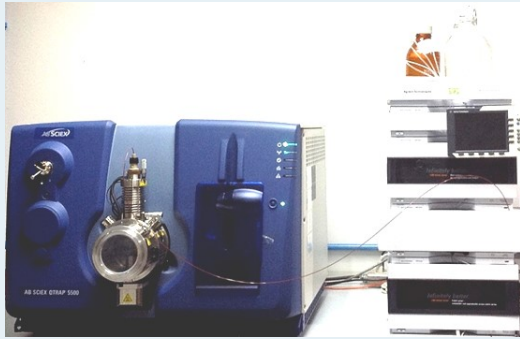

## การตรวจพิสูจน์สารเสพติดในเส้นผม

การตรวจพิสูจน์ยาและสารเสพติดในเส้นผมเป็นการทดสอบว่าบุคคลนั้นมีการใช้ยาหรือสารเสพติดหรือไม่ เนื่องจากยาหรือสารเสพติดเมื่อเข้าสู่ร่างกายส่วนหนึ่งจะไปสะสมในเส้นผม และยังคงอยู่เมื่อเวลาผ่านไปเป็นระยะเวลาอันยาวนาน แตกต่างกับกรณีตรวจสารเสพติดในเลือดหรือปัสสาวะ ดังนั้น การตรวจยาหรือสารเสพติดในเส้นผมสามารถให้ข้อมูลประวัติการใช้ยาหรือสารเสพติดย้อนหลังได้ จึงสามารถนำมาใช้เป็นเครื่องมือในการติดตามและเฝ้าระวัง และป้องกันการกลับไปใช้ยาเสพติดซ้ำ ของผู้ที่เกี่ยวข้องกับยาเสพติด โดยเฉพาะอย่างยิ่งในเด็กและเยาวชน

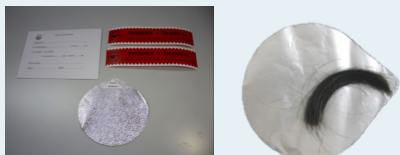

## การเก็บเส้นผมสำหรับตรวจพิสูจน์

### ขั้นตอนการเก็บเส้นผม

- 1 เช็ดทำความสะอาดกรไกรด้วยแอลกอฮอล์
- 2 เลือกเส้นผมบริเวณด้านหลังศีรษะ หรือตำแหน่งอื่นๆ ที่สามารถเก็บได้ โดยให้ความหนาเท่ากับแท่งดินสอ (~ 90-120 เส้น)
- 3 มัดเส้นผมด้วยเส้นด้ายหรือไหมขัดฟัน จากนั้นใช้กรไกรตัดเส้นผมโดยให้ชิดหนังศีรษะให้มากที่สุด
- 4 วางเส้นผมลงบนกึ่งกลางแผ่นฟอล์ยโดยให้โคนผมอยู่ที่ตำแหน่งที่ระบุไว้ “ตำแหน่งด้านโคนผม”

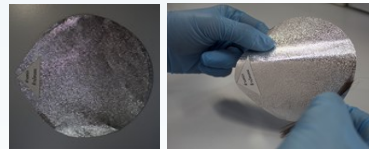

- 5 พับแผ่นฟอล์ยครึ่งหนึ่งตามแนวเส้นผม

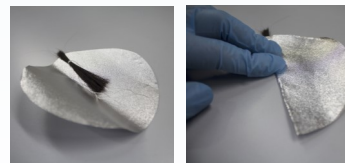

- 6 พับครึ่งอีกครั้งตามแนวยาวของแผ่นฟอล์ย

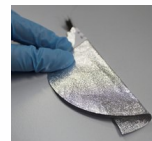

- 7 เก็บเส้นผมส่วนเกินให้อยู่ในฟอล์ยให้เรียบร้อย

- 8 นำเส้นผมที่บรรจุในแผ่นฟอล์ยใส่ลงไปในซอง โดยให้โคนผมอยู่ทางด้านซ้ายมือ จากนั้นปิดผนึกด้วยแถบกาวยึด security seal พร้อมลงลายมือชื่อผู้เก็บ และวันที่เก็บกำกับ



- 9 ลงรายละเอียดหน้าของเก็บตัวอย่างให้ครบถ้วน

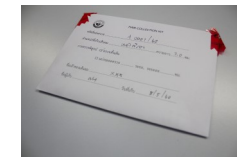

### ชุดเก็บเส้นผม

หน่วยงาน.....  
 รหัสประจำตัว.....  
 รายละเอียดคดี/ผู้ต้องหา.....  
 ผู้กำกับ/ ผู้ปฏิบัติงานตรวจ.....  
 ตำแหน่งที่เก็บเส้นผม บริเวณศีรษะด้านหลัง อื่นๆ ระบุ.....ความยาว.....ซม.  
 การตรวจพิสูจน์ ตรวจทั้งเส้น (กรณีความยาวเส้นผมน้อยกว่า 3 เซนติเมตร)  
 แบ่งระยะตรวจ (ความยาวที่ 0-3 เซนติเมตรนับจากโคนผม)  
 แบ่งระยะตรวจ..... ระยะ, ระยะละ.....ซม.  
 สถานที่เก็บ.....  
 วันที่เก็บ.....  
 ชื่อผู้เก็บ.....ลงชื่อผู้เก็บ.....

### รายละเอียดที่ปรากฏบนซองเก็บเส้นผม

### ข้อควรทราบ

- ◆ ควรเก็บเส้นผมให้มีความหนาอย่างน้อยเท่ากับแท่งดินสอ เพื่อให้เพียงพอแก่การตรวจพิสูจน์
- ◆ กรณีที่ผมสั้นมาก ควรเก็บตัวอย่างเพิ่มมากขึ้น โดยอาจตัดเก็บเส้นผมจากตำแหน่งต่างๆ เพื่อให้มีปริมาณเพียงพอสำหรับการตรวจพิสูจน์